WEEKBLAD
BELGIE : 6 FR.
NEDERLAND : 40 cts

8 AUGUSTUS 1952. - Nr 96
2de JAAR — 20 BLADZ.

Mickey magazine

Walt Disney

Het blad voor kleine en grote kinderen

Mickey roept op...

Hallo! Hallo! Hier ben ik dan weer, mijn beste kereltjes en kerlinnetjes. Ik hoop maar dat jullie een prettig verlof doorbrengen en, vooral, dat jullie, waar ook, een heerlijk weertje hebben. Want...

Och ja! Je kan niet alles hebben in deze wereld. En 't zal gebeuren, dat jullie eens, zo op 't onverwachts, in jullie licht vakantie-zomerpak met een onweer af te rekenen hebben, aan zee of in 't open veld.

Zo'n allesbehalve prettig avontuur is eergisteren 't deel van de Grote Boze Wolf geweest. Jullie kennen Seke. Een opbruisende natuur! En als hij kletsnat thuiskeert, kunnen jullie wel de scène indenken : hij loopt tempeestend door de kamer, vloekt, spuwt, rochelt, ledigt zijn neus met onbetamelijke wangeluiden, schuurt zich als een hond die met vlooien geplaagd zit en... stelt dan pas vast — tot zijn innerlijke vreugde (want hij laat 't niet blijken) — dat Wolfje een lekker vuur aangelegd heeft.

Ja, zo is Seke! Een onhebbelijke kerel, die niet eens zijn hart rechtuit zal spreken, zelfs niet wanneer hij, zoals eergisteren, niet anders kon, dan de waarde van een lekker zomervuur te appreciëren. En ik geloof, dat 't om die reden is, dat de god der Wolven hem dan maar gestraft heeft.

Stel je voor, dat Seke's natte haren door de warmte in de krul gingen liggen en wel zo, dat men van op afstand zou gezegd hebben : zie! dat is nu een Zwitsers landschap met goudgebekte schapenwolkjes! Ja, Seke's pels zag er uit als die van een schaap. Wolfje zag 't en schaterde er zo van, dat hij er een ziekelijke hik van kreeg. De dokter welke Seke liet ontbieden, schrok zich een breuk toen hij de Grote Boze Wolf in zijn schapenvacht zag! Zodat Seke tenslotte twee zieken te verzorgen kreeg!

Daardoor kwam het, dat ik Seke vanmorgen ontmoette met een paraplu boven 't hoofd. Jullie denken, dat 't regende? Nee hoor! De zon schoot 32°-stralen op de aarde af!

— Ik wil niet meer kletsnat worden, vertelde hij. Want van kletsnat word ik bij 't vuur poederdroog. En als ik poederdroog ben, dan krijg ik krulharen als een schaap. Ik wil wel schapen opeten — en wat graag! — maar geen schaap zijn, zelfs niet er als een schaap uitzien!

Mickey

Mickey's Brievenbus

- Ik dank hier met enige vertraging mijn trouw lezertje *Phela VOSSENAAR (Breda)* en meld haar, dat ik de mopjes voor eventuele opname heb doorgegeven. De lidmaatschapkaarten heb je ondertussen reeds ontvangen, alsook je prijs, is 't niet ?

- De mopjes van *Eddy MERTENS* en *Marie-Josée OPSTEYN (Mechelen-aan-Maas)* zullen ook wel een plaatsje krijgen in 't bladje. Ik hoop, dat je ondertussen helemaal fit bent, Marie-Josée. Ik ben blij dat jullie beiden aangesloten hebt. Met 't nummer van jullie kaart nemen jullie iedere week deel aan de gratis-tombola. Afwachten ! Veel liefs van al jullie lievelingshelden, hoor ! Levet scone !

- Uit Mortsel ontving ik van *Jules en Adriaan COUSCHEiR* twee lange brieven met mopjes en fotootjes. De fotootjes verschijnen in dit nummer reeds. De mopjes later. Ik verheug me in jullie enthousiasme voor 't bladje. Wij doen hier ons best om onze 100.000 lezertjes steeds maar te boeien met nieuwe avonturen ! Taai !

- Ik breng onder de aandacht van *Jozefa VAN DEN HEUVEL (Merksem)*, dat het Heimatlied algemeen bekend is als staplied. Op die wijs werd 't Mickey-staplied geschreven. Het Heimatlied begint zo :

Wij stappen lustig door het land heimatland adee !
De lucht is blauw en met de hand wuiven wij adee !

Ik hoop dat je nu terecht bent, Jozefa ? Mopje doorgegeven, hoor !

★

HIER TREDEN AAN :

Leon VAN ASTEN (Zwartberg) - Jacques PAUWELS (Middelkerke) - Pierre VAN ASTEN (Zwartberg) - Josée VAN ASTEN (Zwartberg) - Adriaan en Jules COUSCHEIR (Mortsel) - Victoire VAN ASSCHE (Willebroek) - Eddy VAN TRIER (Niel).

DE VROLIJKE DIERGAARDE

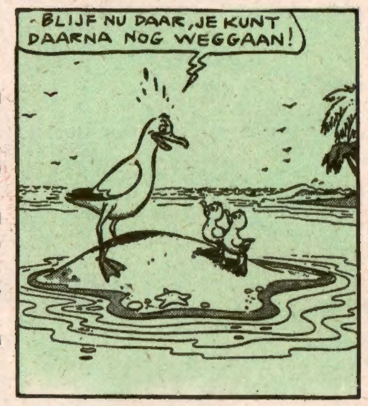

Mickey CLUB

CLUBLEDEN, WAAR JULLIE OOK WONEN OF VERTOEVEN, WINT NIEUWE LEZERS VOOR JULLIE PREFERENT BLAADJE ! WEEST PROPAGANDISTEN MET HET WOORD EN DE DAAD !

Een bedroevende ondervinding!

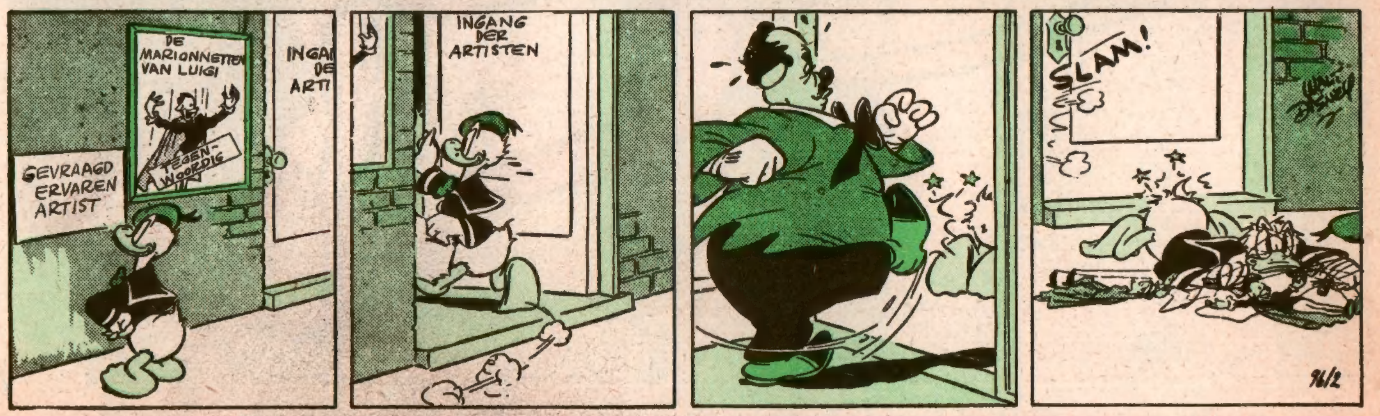

HALLUCINATIES

Om hun oom Donald over te halen voor een zeereis, zoeken de neefjes hem te doen geloven dat hij droomgezichten heeft en, bij gevolg, hun gezichten groen ziet. Donald vraagt zijn buurman of hij niets abnormaals bij de neefjes ziet. Deze ziet echter niets, want de kereltjes hebben de groene kleur van hun gezicht verwijderd.

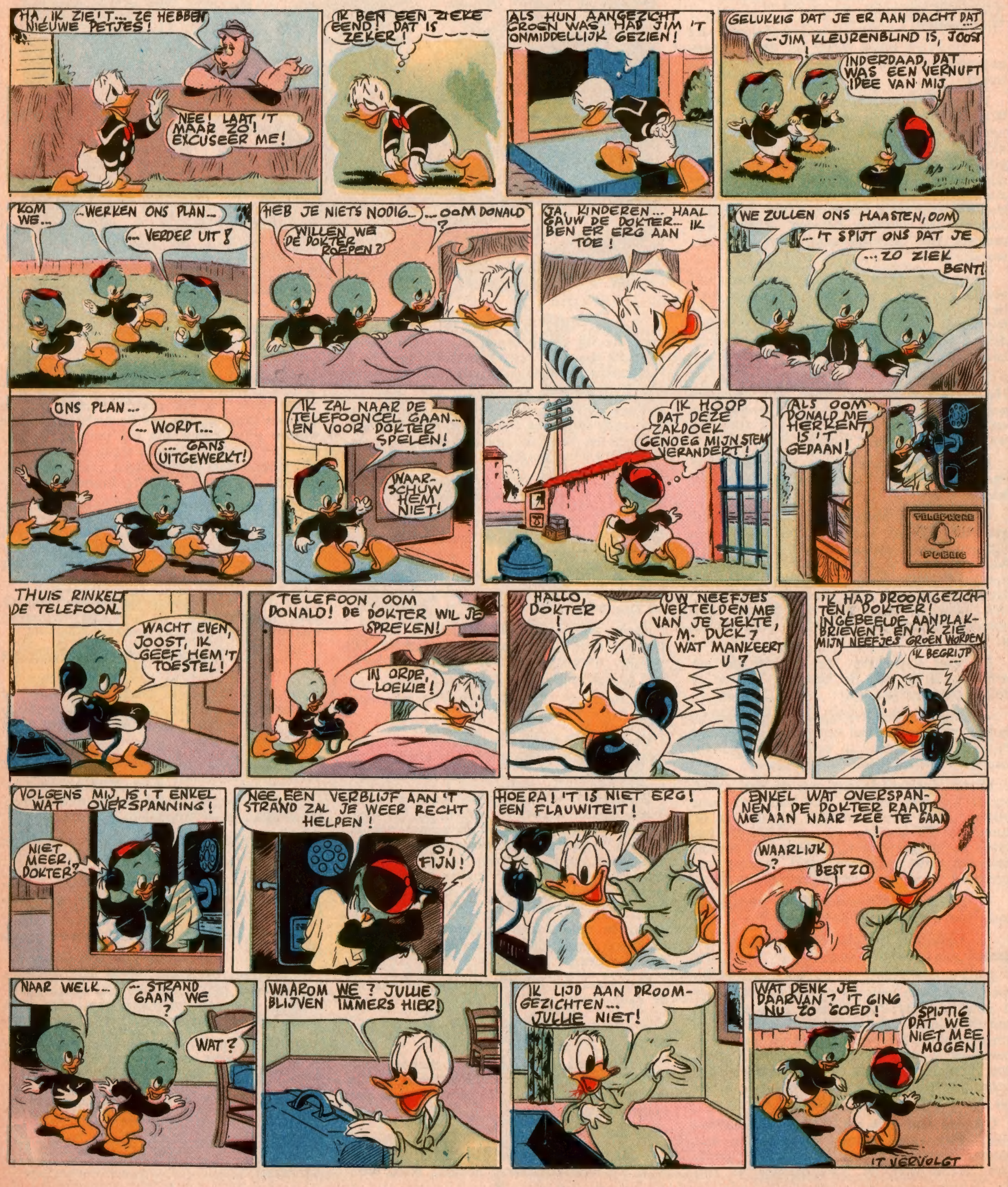

VOLGENDE WEEK : **DE NEEFJES HEBBEN EEN ANDER PLAN !**

De laatste Ezelsmuts

ER was eens een leuke ezel en hij heette Pik-Pik.

Hij hoorde aan Klotje, een klein meisje van twaalf jaar.

Klotje had gedurende zes lange jaren het geld samengespaard om die lieverd te kopen op de markt.

Hoe die koop eigenlijk gebeurd was ? Wel, de ezel stond daar te treuren op een hoekje van de markt. Misschien stelde hij zich vele vragen : waarom zijn meester hem ging verkopen en wie de nieuwe koper zou zijn, en of deze hem veel stokslagen en weinig wortel zou geven, en of hij zacht zou aangesproken worden, ofwel met bastaardvloeken worden beladen. Zijn laatste meester was tamelijk goed voor hem geweest...

Toen de ezel een dame zag arriveren, vergezeld van een klein meisje met rose jurk, begon hij van blijdschap te balken en te trippelen. Het meisje gaf hem enkele vriendelijke porretjes in de rug en streelde toen zijn snuit, zeggende :

— Pik-Pik, wil je bij me komen wonen ? Het antwoord op die vraag was een luid gebalk dat heel het marktplein overstemde en iedereen wist nu dat Pik-Pik tevreden was met zijn nieuwe meester.

Klotje keerde met haar nieuwe vriend naar huis terug. Onderweg sprak ze tot hem :

— Ik heb je een aardig stalletje klaargemaakt. Er ligt vers stro. In een hoekje ligt een hoopje distel, dat lust je wel, niet ? Morgen breng ik je dan naar een veld vol gouden bremstruiken. Je zal zien hoe gelukkig je bij me zult zijn. Ik heb twee broertjes, maar ik wens niet dat je met hen spreekt. Je behoort mij alleen toe, begrijp je ?

De ezel liep naast het meisje aan en schudde af en toe de kop om al wat ze zeide goed te keuren.

— Zeg, Pik-Pik, vroeg plots het meisje, heb je al eens iemand op je rug gedragen ? Nee ? En als ik er nu eens ging opzitten, zou je er kwaad om zijn ?

Klotje ging op de rug van de ezel zitten en zo kwamen ze aan het huis van haar ouders. Haar twee broertjes stonden in de tuindeur. Ze hadden een triomfboog van lover en slingerplanten gemaakt en er was ook een grote papieren band, waarop gepenseeld stond : « Ezel, wees welkom ! »

— En als ik nu eens alléén weergekomen was ? vroeg Klotje.

— Dan was jij de ezel geweest, lief zusje ! was het antwoord.

Pik-Pik vergezelde de kinderen overal tot grote wanhoop van de tuinman. Wanneer 't gebeurde dat Pik-Pik zich te goed deed aan de bloemen, dan werd hij meedogenloos vastgebonden. Hij weende dan zó hard, met zoveel echt leed, dat 't een hart van steen zou bewogen hebben. Vlug maakte men hem dan telkens weer los en dan rende hij onmiddellijk naar Klotje.

Op een dag ontving Klotje's mama invité's. Het waren dames, wier hoeden met bloemen versierd waren. De kinderen speelden in de tuin en Pik-Pik liep in zijn eentje naar het huis toe. Bij de veranda ontdekte hij een bouquet klaproosjes. Maar aan dit bouquet zat natuurlijk een hoed vast... En de ezel slikte bouquet en al met één hap binnen.

Daar zat natuurlijk straf op. Gedurende een week werd Pik-Pik opgesloten. Hij weigerde eten. Toen hij opnieuw buiten mocht, was hij fel vermagerd.

— Hij heeft in geen acht dagen gegeten, mama ! riep Klotje medevoelend uit.

— Inderdaad, antwoordde mama, hij is nuchter sedert de laatste hoed...

De volgende dag werd Pik-Pik in een veld met bremstruiken geplaatst. Hij at er buik-sta-bij. Zijn ogen werden levendiger en zijn pels begon opnieuw te glimmen.

Maar toen kwam de schooltijd. Dit betekende voor Pik-Pik een lang afscheid. Hij was nu alleen en hij vermagerde opnieuw.

De Herfst was gekomen en het weder was niet meer zo heerlijk. Pik-Pik verveelde zich.

Op een dag echter had Pik-Pik een buitengewone inval. Hij zou bij de kinderen op school gaan.

Zo gezegd, zo gedaan. Hij stond gauw bij 't klasvenster, terwijl de lerares op het bord schreef. Natuurlijk gingen de twintig mondjes aan 't gichelen. De onderwijzeres greep een lange stok, waarmee ze op de landkaarten de stromen en streken aanwees en verdreef daarmee het dier, dat zijn benen pakte door de school.

Op de speelplaats bevond hij zich plots tegenover een buitengewoon iets : een kind met ezelsoren !

Het kind en Pik-Pik bekeken elkaar en de ezel vroeg :

— Waarom ben je geen meisje als alle andere ?

— Dat ben ik, wedervoer 't meisje, maar ik blijf steeds het antwoord schuldig op de vragen van de lerares. Daarom draag ik een ezelsmuts !

— Een ezelsmuts ?

— Ja ! 't Schijnt dat de dieren van jou soort die zo'n lange oren hebben, maar weinig weten. En leerlingen als ik worden gestraft met een ezelsmuts om hun onwetendheid.

— Een ezelsmuts !

De oude Pik-Pik stond er paf van. De mensen dachten dus dat de ezels onwetende wezens zijn ! Dan zou hij eens het tegendeel bewijzen. Hij keerde terug naar de klas. Hij klopte aan, heel zachtjes met zijn rechterhoef. Een stem riep : « Binnen ! »

De ezel verklaarde zijn handelwijze zo :

— Mevrouw de Lerares, ik kom voor een onderzoek naar kennis. Wilt U me de vragen richten welke U gesteld hebt aan het kind dat daar buiten staat ?

— Wel, antwoordde de lerares, ik heb haar doodeenvoudig de tafel van vermenigvuldiging door 9 gevraagd.

De ezel glimlachte en zegde dat hij het wist.

— Maar ik zal in omgekeerde volgorde beginnen, sprak hij. Luister : 9 maal 9 maakt 81; 8 maal 9 maakt 72; 7 maal 9 maakt 63; 6 maal...

— Prachtig ! onderbrak de lerares. Maar vertel me eens, hoe weet U dat ?

— Ik tel terwijl ik ga. Ik tel mijn passen, de bomen en de mijlpalen.

— En mag ik U ook een aardrijkskundige vraag stellen ? Waar ligt Spanje ?

— Dat is een gemakkelijke vraag ! antwoordde de ezel, daar ben ik geboren. Onder de Pyreneeën !

De hele klas bleef sprakeloos van verrassing.

— Welnu, Mevrouw, sprak hij, verneder me asjeblief niet meer met die idiote ezelsmutsen, die een misbaksel zijn van mijn lange zijdeachtige oren !

Die dag was 't, dat men de ezelsmutsen uit alle scholen van de wereld bande en door een grote nul verving !

Dit was een verhaal van Jako MABITT

De toekomstman keert terug !

Eega Beeva werkt in 't geheim aan een uitvinding die, zo beweert hij, de geleerden in opstand zal brengen. Maar, ongelukkiglijk, het plan komt in de soepketel terecht.

VOLGENDE WEEK : **EEN GEDIPLOMEERDE GORILLA !**

Om zich van de vermoeienissen na de opzoekingen in huize Bossum te herstellen, besluiten Mickey en Dingo enkele dagen in de Far West door te brengen.

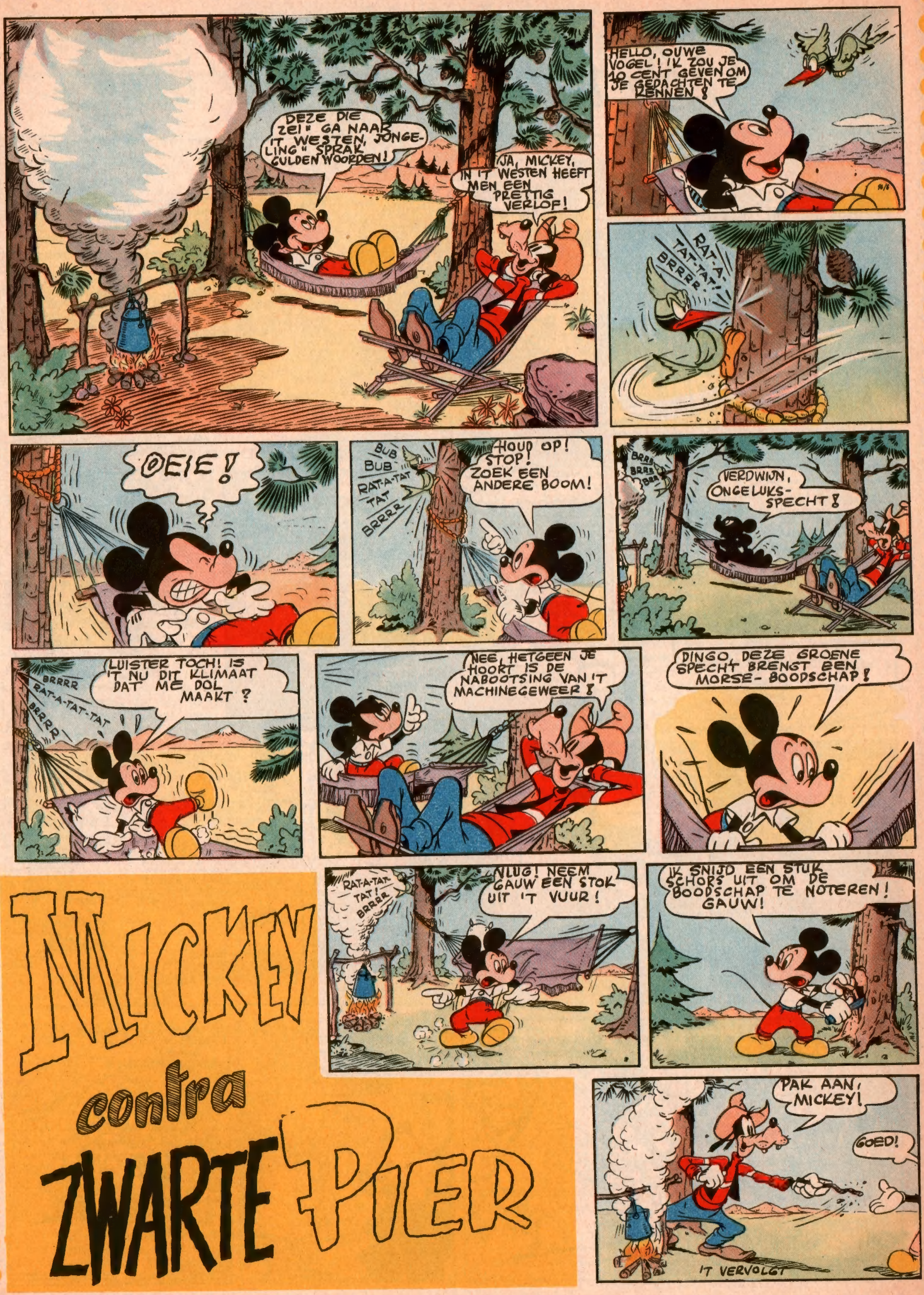

VOLGENDE WEEK : **DE BOODSCHAP VAN DE GROENE SPECHT !**

De filmvoorstelling van 29 Juni in Eldorado

Wij hadden 't voorgevoelen, dat deze vertoning een succes zou worden. En... 't werd een triomf!

Een triomf, in weerwil van de zon die hoog aan de hemel schitterde; in weerwil van de Ronde van Frankrijk-karavaan die te Namen zou aankomen; in weerwil ook van de wekroep der zee, der Maasboorden, der Kempen...

Wij moeten het opbiechten : wij hadden niet gerekend met zo'n trouw, zo'n enthousiasme vanwege de lezertjes van « Mickey-Magazine ». De foto's die wij hier afdrukken zijn hun antwoord op onze oproep.

Dat alle lezers, ook hun ouders en hun vrienden, ons verontschuldigen als wij de indruk gewekt hebben het te druk te hebben gehad. Wie had zo'n geestdriftige reactie kunnen voorzien? Wie had kunnen vermoeden dat 3.000 kijklustigen de helden van Walt Disney zouden komen applaudisseren?

Deze eerste vertoning is een les voor ons, die wij voor de toekomst zullen onthouden. Andere vertoningen zullen in de voornaamste centra van 't Vlaamse land gehouden worden en... tot eenieders voldoening!

Mickey en Dingo in HOLLYWOOD

Dingo is beroemd geworden onder de spotnaam « De Dorstige » als cowboy bij de televisie. Samen met Mickey vertrekt hij naar Hollywood, waar hij door een filmmaatschappij geëngageerd werd. Mickey wordt tot regisseur benoemd. Onze vrienden bezoeken de studio's.

VOLGENDE WEEK : DE SPOKEN VAN DE STUDIO !

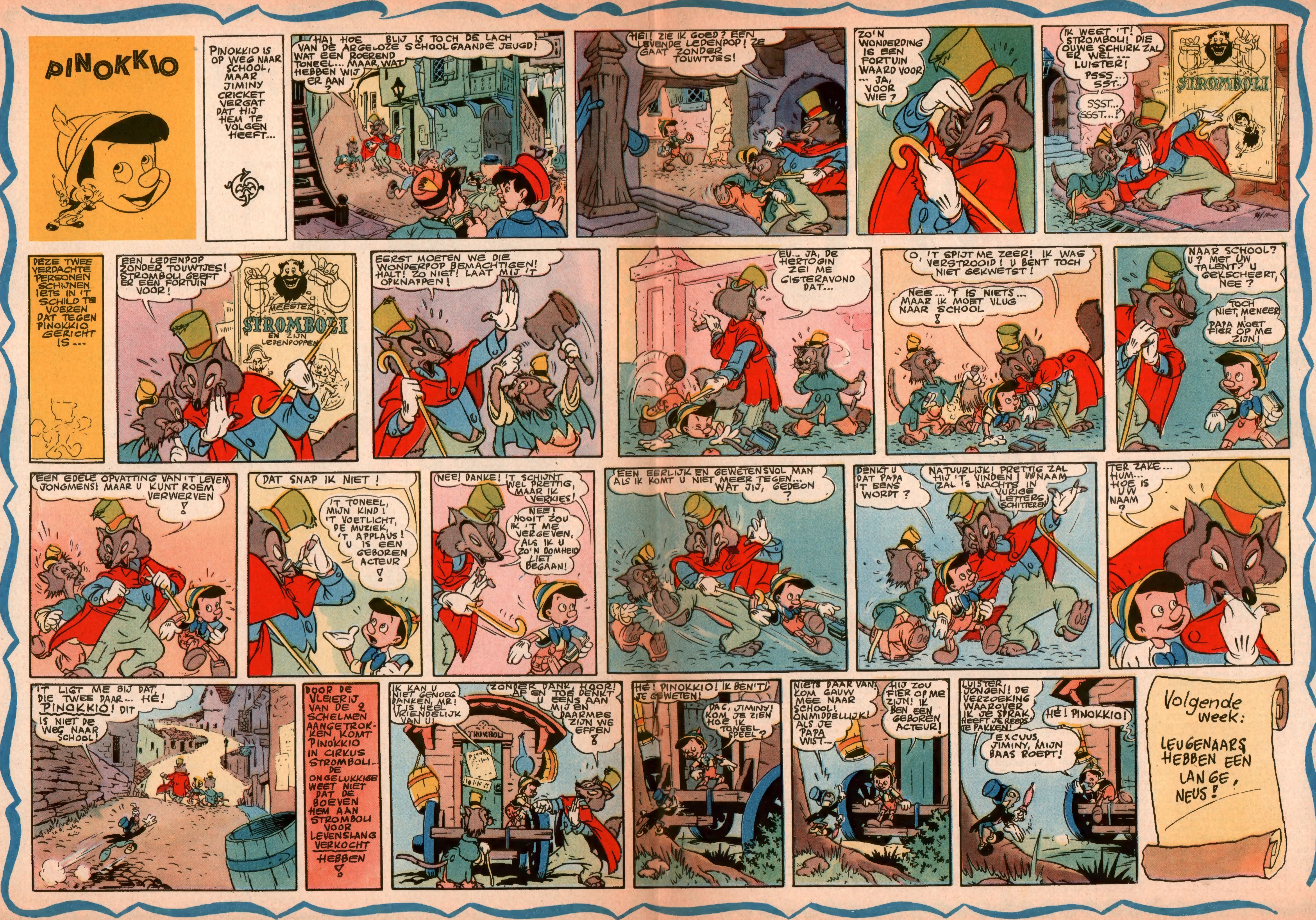
PINOKKIO
PINOKKIO IS OP WEG NAAR SCHOOL, MAAR JIMINY CRICKET VERGAT DAT HIJ HEM TE VOLGEN HEEFT...
HA! HOE BLIJ IS TOCH DE LACH VAN DE ARGELOZE SCHOOLGAANDE JEUGD! WAT EEN ROEREND TONEEL... MAAR WAT HEBBEN WIJ ER AAN ?
HEI! ZIE IK GOED? EEN LEVENDE LEDENPOP! ZE GAAT ZONDER TOUWTJES!
ZO'N WONDERDING IS EEN FORTUIN WAARD VOOR ... JA, VOOR WIE ?
IK WEET 'T! STROMBOLI! DIE OUWE SCHURK ZAL ER WEL... LUISTER! PSSS... SST..
SSST... SSST...!
STROMBOLI
DEZE TWEE VERDACHTE PERSONEN SCHIJNEN IETS IN 'T SCHILD TE VOEREN DAT TEGEN PINOKKIO GERICHT IS...
EEN LEDENPOP ZONDER TOUWTJES! STROMBOLI GEEFT ER EEN FORTUIN VOOR!
MEESTER STROMBOLI EN ZIJN LEDENPOPPEN
EERST MOETEN WE DIE WONDERPOP BEMACHTIGEN! HALT! ZO NIET! LAAT MIJ 'T OPKNAPPEN!
EU... JA, DE HERTOGIN ZEI ME GISTERAVOND DAT...
O, 'T SPIJT ME ZEER! IK WAS VERSTROOID! U BENT TOCH NIET GEKWETST!
NEE... 'T IS NIETS... MAAR IK MOET VLUG NAAR SCHOOL !
NAAR SCHOOL? U? MET UW TALENT? U GEKSCHEERT, NEE?
TOCH NIET, MENEER! PAPA MOET FIER OP ME ZIJN!
EEN EDELE OPVATTING VAN 'T LEVEN JONGMENS! MAAR U KUNT ROEM VERWERVEN !
DAT SNAP IK NIET !
'T TONEEL, MIJN KIND! 'T VOETLICHT, DE MUZIEK, 'T APPLAUS! U IS EEN GEBOREN ACTEUR !
NEE! DANKE! 'T SCHIJNT WEL PRETTIG, MAAR IK VERKIES!
NEE! NOOIT ZOU IK 'T ME VERGEVEN, ALS IK U ZO'N DOMHEID LIET BEGAAN!
EEN EERLIJK EN GEWETENSVOL MAN ALS IK KOMT U NIET MEER TEGEN... WAT JIJ, GEDEON ?
DENKT U DAT PAPA 'T EENS WORDT ?
NATUURLIJK! PRETTIG ZAL HIJ 'T VINDEN! UW NAAM ZAL 'S NACHTS IN VURIGE LETTERS SCHITTEREN
TER ZAKE... HUM... HOE IS UW NAAM ?
'T LIGT ME BIJ DAT, DIE TWEE DAAR... HÉ! PINOKKIO! DIT IS NIET DE WEG NAAR SCHOOL!
DOOR DE VLEIERIJ VAN DE 2 SCHELMEN AANGETROKKEN, KOMT PINOKKIO IN CIRKUS STROMBOLI... DE ONGELUKKIGE WEET NIET DAT DE BOEVEN HEM AAN STROMBOLI VOOR LEVENSLANG VERKOCHT HEBBEN !
IK KAN U NIET GENOEG DANKEN, MR! 'T IS HEEL VRIENDELIJK VAN U!
ZONDER DANK, HOOR! AF EN TOE DENKT U EENS AAN MIJ EN DAARMEE ZIJN WE EFFEN !
STROMBOLI
HÉ! PINOKKIO! IK BEN 'T! JE GEWETEN!
DAG, JIMINY! KOM JE ZIEN HOE IK TONEEL SPEEL?
NIETS DAAR VAN! KOM GAUW MEE NAAR SCHOOL! ONMIDDELLIJK! ALS JE PAPA WIST...
HIJ ZOU FIER OP ME ZIJN! IK BEN EEN GEBOREN ACTEUR!
LUISTER JONGEN! DE VERZOEKING WAAROVER IK JE SPRAK HEEFT JE REEDS TE PAKKEN!
HÉ! PINOKKIO!
EXCUUS, JIMINY, MIJN BAAS ROEPT!
Volgende week:
LEUGENAARS HEBBEN EEN LANGE NEUS!

ZO BEGON HET :
Johnny Sopper, een regeringsagent, is er achter gekomen dat Hans Long-Gun en zijn kornuiten de familie Elridge, die van Denton naar Topeka-Hill komt, bij de canyon van de Klemparel zullen overvallen en doden. Sopper valt echter in een valstrik in het huis van Ted Buskin, een handlanger van Hans Long-Gun.

Johnny Sopper

DOOR

JOHN DIX

HOOFDSTUK VIII

Twee tegen één !

BRAM ! Bram ! Bram !... 't Leek Johnny Sopper, of hij in de vreemde slaap die hem drukte zijn trouwe hond vervaarlijk blaffend zag komen aanstormen, hem jankend likken en de goedige kop schudden, als wilde hij zeggen: Ouwe domme meester, ze hebben je met Hole Tassman gezien en hun ogen zijn opengegaan, ze weten nu dat je niet op hun hand bent !

Johnny opende de ogen... De frisse lucht die rond zijn hoofd wapperde verklapte hem, dat hij in 't open veld was. Men had hem aan handen en voeten gebonden en dwars over de rug van een paard gelegd.

Johnny blikte even op en merkte dat Velez 't dier bereed. Naast hen reed Hitchcock. Ze moesten reeds een heel eind van Topeka-Hill zijn. Inderdaad, Johnny herkende nu de uitlopers van het Montgollonsgebergte. Denkelijk ging de reis door 't bos, dat zich achter de ranch van Hole Tassman uitstrekte. En de regeringsagent bedacht, hoe hij om hulp zou kunnen roepen, als 't tweetal met hem voorbij de ranch van Joy-de-Vetgans zou rijden.

De schurken lieten de ranch « J op Kruis » echter links liggen en reden gedurende een kwartuur nog door de vlakte. Johnny's hoofd hing amper een paar voet boven de grond. Hij had verschrikkelijk pijn aan de slaap en hij voelde zich zo duizelig als een draaiende tol.

Plots werd er halt gehouden. 't Paard van Velez steigerde even en Johnny gleed in 't gras. Eigenaardig ! Door die val scheen hij weer goed bij zijn verstand te komen. Hij merkte nu, dat ze aan de zoom van het bos gekomen waren, op een open plaats, bijna geheel met steile rotsen omgeven.

Hitckcock trapte naar de gevangene. Johnny had die laagheid voorzien. Hoewel hij stevig gebonden was, wierp hij zich snel naar voren. Zijn hoofd boorde in de maagstreek van de schurk en beide mannen rolden over de grond. Een ogenblikje maar raakte Hitchcock's aangezicht dit van de regeringsagent. Bliksemsnel sloeg Johnny Sopper zijn schedel onder de neus van zijn tegenstrever, die met een kreet van pijn overeind sprong. 't Bloed vloeide de schurk uit neus en mond.

Ondertussen had Pedrito Velez de paarden aan een boom vastgeknoopt en stormde nu op Johnny Sopper in, die reeds te been was, klaar om de tweede aanval op te vangen. Toen Velez op een paar stappen van hem genaderd was, viel Johnny languit naar voren. Die duikeling had voor gevolg, dat de Spanjaard 't hoofd van de regeringsagent keihard tegen de borst kreeg. Hij viel achterover en sloeg huilend tegen de rotswand, terwijl Johnny tegen de grond plofte. Hoewel dit niet zonder pijn gebeurd was, richtte Sopper zich op de knieën op, net op tijd om met Hitchcock af te rekenen.

Doch nu had de schurk zijn pistool getrokken. Hij zou Sopper zijn weerstand betaald zetten. Doch de regeringsagent had zich op de rug laten vallen en op 't ogenblik dat Hitchcock vóór hem kwam en zich boog om hem met de kolf van zijn pistool te slaan, strekte Johnny bliksemsnel de benen naar omhoog en trof met zijn harde hakken zijn aanrander in 't aangezicht. De schurk had evenwel 't hoofd kunnen wenden, zodat hij minder schade opliep dan de eerste maal.

Sopper voorzag dat de kerel hem geen fractie van een second rust zou gunnen. Hij kreeg geen gelegenheid om overeind te komen. Reeds bewerkte Hitckcock hem met de kolf van zijn pistool. Hoewel Johnny duizelig was van de slagen, voerde hij een wondere reflexbeweging uit. Zoals zijn hond Bram 't zou gedaan hebben, hapte hij naar de linker pols van de boef. 't Lukte. Hitckcock huilde van pijn, maar Johnny liet niet los en bewees over een sterk gebit te beschikken.

— Dood hem ! Dood hem, Pedrito ! raasde Hitckcock.

De regeringsagent vermoedde dat de Spanjaard ondertussen was opgestaan. Hij zocht 't lichaam van Hitchcock in de klem van zijn sterke knieën te krijgen, maar weer sloeg de kornuit van Hans Long-Gun hem op 't hoofd, terwijl hij zijn pols vrijmaakte. Hij sprong achteruit en vuurde, klaarblijkelijk met het doel de regeringsagent in de benen te treffen en zijn weerstand te breken.

— Ik ben dood ! dacht Johnny toen de knal in 't verlaten dal weerklonk.

Maar 't ogenblik daarop voelde hij, niet een snerpende pijn, maar wel een vreemd gevoelen van bevrijding. De kogel had inderdaad het bindtouw om zijn enkels in twee gesneden !

— Domoor ! riep Johnny uit. Je moet nog leren vuren !

Dit zeggende sprong hij overeind. Pedrito Velez die juist wilde toeslaan werd door Sopper tegen de grond gesmeten. De agent viel mee en bliksemsnel greep hij 't lichaam van de Spanjaard in de schaar van zijn benen. Dat was een hoogst classiek staaltje worstelkunst.

— En nu, sprak Johnny tot Hitchcock, neem je van mij maar aan, dat ik je ambtsbroeder de ruggegraat breek als je nog één kogel op me afvuurt !

Uit de borst van Pedrito Velez kwam een reutel en Hitchcock begreep, dat, als hij vuurde, Johnny Sopper nog de kracht zou hebben om de Spanjaard de ribbenkast in te drukken.

— Werp je wapen neer ! riep Johnny hem toe. En hak 't touw om mijn handen door. Je hebt tien seconden om te gehoorzamen. Ik tel... Bij tien is 't met je kornuitje gedaan. Je kunt kiezen.

Hitckcock liet zijn wapen vallen en trad op de regeringsagent toe. Deze bood hem zijn polsen zijdelings aan, zodat Hitchcock niet achter hem hoefde te gaan.

De schurk veinsde het touw te ontknopen, maar plots trok hij brutaal Johnny's armen omhoog, zodat de agent even zijn benen ontspannen moest. Dit korte ogenblik was voldoende voor Pedrito Velez om zich uit zijn hachelijke toestand te werken.

Johnny Sopper viel achterover tegen de grond en hij voelde hoe een met kopspijkers beslagen hak in zijn nek geplaatst werd en zijn aangezicht tegen een rotssteen plette.

DE VOLGENDE WEEK :
BRAM IS DAAR!

MICKEY'S WEKELIJKSE TOMBOLA

WIE IS ER BIJ DEZE 25?

72e TREKKING

DE WINNAAR VAN DE HOOFDPRIJS
Willy PINTENS
GENERAAL MAHIEUSTRAAT, 3, MERKSEM
LIDKAART Nr 02798
mag kiezen tussen een polshorloge, een voetbal, een tafeltennis of een fototoestel.

1. **02798** PINTENS Willy, Generaal Mahieustraat, 3, Merksem.
2. **21898** VOBRAL Viviane, Pigeau-Crolystraat, 7, Charleroi.
3. **05364** CAUBERGHS Annie, Alf. Schneiderlaan, 158, Deurne-C.
4. **18743** TRINCLAIRE J.-P. Linnenmarkt, 9, Aat.
5. **07018** HACCURIA Christian, Home Normandy, Zeedijk, 116, De Panne.
6. **24020** STEUTGENS Andrée, G. Van Laethemstraat, 71, Evere.
7. **00441** WAUTERS Karel, Hovestraat, 54, Arendonk.
8. **17989** BERCKMANS Jacqueline, c/o Mevr. Gloaguen, Gewijde-Boomstraat, 82, Elsene.
9. **09989** DRIESSENS Jozef, Heiligenborre, 120, Bosvoorde.
10. **30689** LECLERCQ, Hoeflaan, 2, Ukkel.
11. **06228** WILLEMS Hugo, Kuringersteenweg, 28, Hasselt.
12. **20942** HERLEMONT Frankie, P. Jansonstraat, 52, La Louvière.
13. **12110** HOES Th., Hofwijckstr., 7/111, Amsterdam-W. (Holl.).
14. **22725** COTTA Louis-M., Brigade Pironlaan, 143, St-Jans-Molenbeek.
15. **04497** DE RIJCK Beatrice, Molenveld, 22, Stokkem-Lanklaar.
16. **23361** PLE Josée, Molenstraat, 19, Spiennes (bij Bergen).
17. **08120** ZWETSLOOT J., Westergracht, 97z, Haarlem (Holl.).
18. **16923** MILLER Claude, Vlissingenstraat, 9, Molenbeek.
19. **01537** DE DECKER, Alfons, Veldstraat, 100, St-Niklaas.
20. **01537** VIN Vernard, Menilstr., 53, Eigenbrakel.
21. **11017** MIEVIS Gaby, Fort van Boncellesstraat, 5, Etterbeek.
22. **15637** WESTREICH Roland, 57, Collegelaan, Antwerpen.
23. **03602** BIJDEKERKE Emiel, 7, Dorpstraat, Peulis-Rijmenam.
24. **21000** ARTUS Jacques, Jozef Dejardinstraat, 29, Luik.
25. **09043** BREUGELMANS Rina, Dahliastraat, 29, Hove.

DENK ER OM ! UW PRIJS AANVRAGEN !
Iedere winnaar moet zijn prijs binnen de 2 maand volgend op 't verschijnen van dit nummer aanvragen. Gebeurt dit niet, dan wordt de prijs als afgestaan beschouwd voor de door « MICKEY-MAGAZINE » uitgeschreven of nog uit te schrijven prijsvragen.
Bij prijsaanvraag dient de leeftijd van de winnaar vermeld.

Alle goede zaken bestaan uit drie...

...En alle echte clubleden hebben die drie zaken, die zijn : clubspeld, postpapier, wimpel.

DE CLUBSPELD (Insigne)

uitgevoerd in 4 kleuren, met goudbandje, is een echt juweeltje. 't Kost 15 fr. voor België; voor Holland 1 fl. 25.

DE WIMPEL

is een leuk 4 kleurig vlaggetje in driehoeksvorm van 17 cm. bij 31 cm. Iets van het betere soort voor fiets of stof. De prijs ervan is : 20 fr. voor België; 1 fl. 50 voor Holland.

LET NU WEL OP !

1. Belgische lezers bestellen zo : ze storten de som op de postcheckrekening 7539.34 van « Mickey-Magazine », te Brussel.

2. Hollandse lezers bestellen niet bij « Mickey-Magazine » in Brussel, doch wel bij de Firma VAN GELDEREN (Mickey-Holland) N. Z. Voorburgwal, 230-232, Amsterdam. Postgiro 137.867.

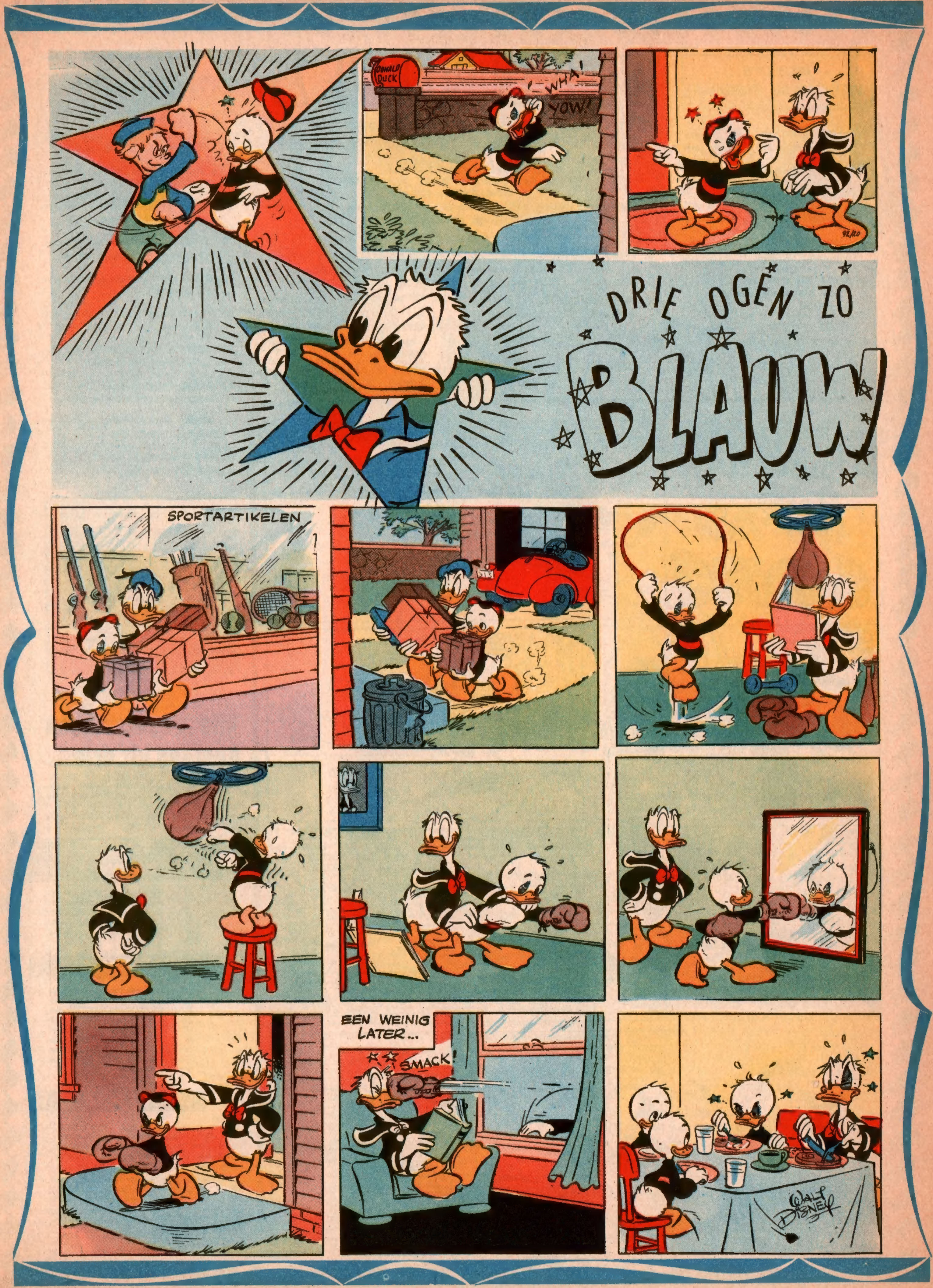
WHA!
YOW!
DRIE OGEN ZO
BLAUW
SPORTARTIKELEN
EEN WEINIG LATER...
SMACK!

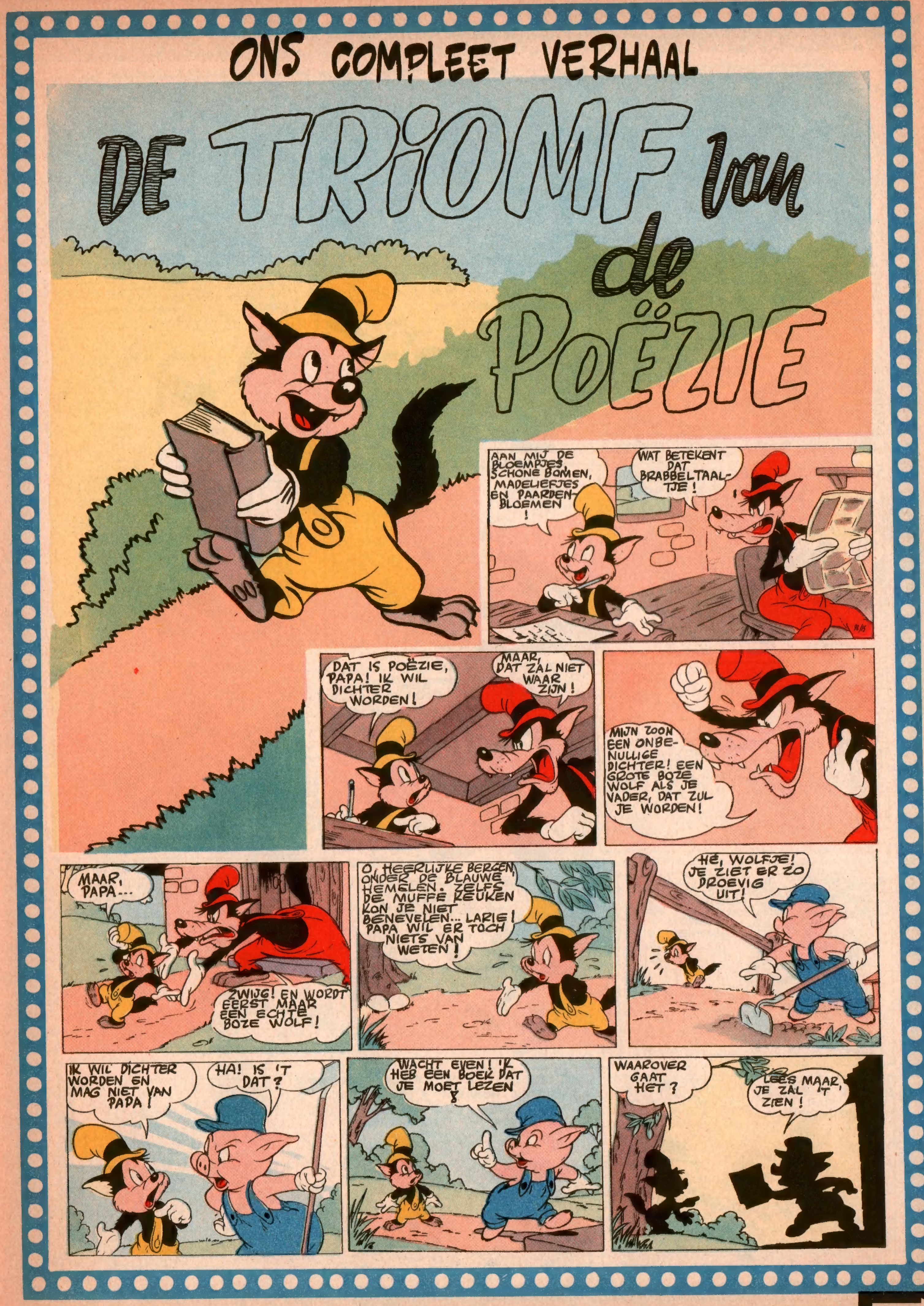
ONS COMPLEET VERHAAL
DE TRIOMF van de POËZIE
AAN MIJ DE BLOEMPJES, SCHONE BOMEN, MADELIEFJES EN PAARDENBLOEMEN!
WAT BETEKENT DAT BRABBELTAALTJE!
DAT IS POËZIE, PAPA! IK WIL DICHTER WORDEN!
MAAR, DAT ZAL NIET WAAR ZIJN!
MIJN ZOON EEN ONBENULLIGE DICHTER! EEN GROTE BOZE WOLF ALS JE VADER, DAT ZUL JE WORDEN!
MAAR, PAPA...
ZWIJG! EN WORDT EERST MAAR EEN ECHTE BOZE WOLF!
O, HEERLIJKE BERGEN, ONDER DE BLAUWE HEMELEN. ZELFS DE MUFFE KEUKEN KON JE NIET BENEVELEN... LARIE! PAPA WIL ER TOCH NIETS VAN WETEN!
HÉ, WOLFJE! JE ZIET ER ZO DROEVIG UIT!
IK WIL DICHTER WORDEN EN MAG NIET VAN PAPA!
HA! IS 'T DAT?
WACHT EVEN! 'K HEB EEN BOEK DAT JE MOET LEZEN!
WAAROVER GAAT HET?
LEES MAAR, JE ZAL 'T ZIEN!

WAAROM MEN GEEN BAAT VINDT BIJ MISDADEN
IK GA DIT BOEK BIJ DE BEEK LEZEN!
JE ZAL ZIEN, WOLFJE: 'T IS EEN PRETTIG BOEK!
IK HOOP DAT WOLFJE IN DE SPOREN VAN ZIJN VADER NIET ZAL LOPEN!
ONDERTUSSEN...
"DE OEFENPLEIN, VOL BLOEMGEHEIM-" BAH! MIJN ZOON HOUDT ZICH MET DERGELIJKE DINGEN BEZIG. EEN SCHANDE IS 'T!
GEEN TIJD MEER VERLOREN! IK HEB VEEL TE DOEN!
IK VOEL ME LEKKER! IK BEN BEREID TOT SUPPER-BUITENGEWONE HEUVELDADEN!
HAHA! DE OUWE MOEDER HUBARD IS NIET THUIS! EN ER IS NIEMAND IN DE BUURT!
PRACHTIG! GEEN MENS IN HUIS! EN DAT RAAM STAAT ZO MAAR OPEN!
DAT VALT NU EENS MEE! HA! HA!
IK VRAAG ME AF OF HAAR EETKAST ALS GEWOONLIJK LEDIG IS!
HA-HA! EEN LEKKERE, SAPPIGE KLUIF! LUST IK WEL!
NU MOETEN WE GAUW UIT DE BUURT VOOR DE OUDE MET HAAR HOND TERUGKEERT!
INTUSSEN...
IK GA TOT BIJ DE BEEK BIJ WOLFJE! IK HOOP DAT 'T BOEK HEM HEEFT KUNNEN BOEIEN!
HELLO, PRACTISCH! DIT BOEK IS WERKELIJK LEZENSWAARDIG!
IK DACHT WEL DAT 'T IN JE SMAAK ZOU VALLEN!
DIT BOEK ZOU MIJN PAPA OOK MOETEN LEZEN, DAN ZOU HIJ VERNEMEN DAT WIE STEELT, TENSLOTTE GESTRAFT WORDT!
IK GELOOF NIET DAT DIT BOEK JE VADER KAN BEKEREN!
WEET MEN NOOIT!
KIJK! DAAR IS MOEDER HUBARD!
ZE ZIET ER BEDROEFD UIT! IK VRAAG ME AF WAAROM!

U ZIET ER ZO DROEVIG UIT, MOEDER HUBARD! IS ER IETS!
IK HAD ZO'N MOOIE KLUIF WEGGELEGD VOOR MIJN HOND, TOT NA DE WANDELING, EN NU IS ZE GESTOLEN! (SNIFF... FFF... SNORT!)
WAT EEN SCHANDE, MOEDER HUBARD!
ALS IK DE SCHULDIGE ONTDEK, DOE IK HEM OPSLUITEN!
VINDEN ZULT U HEM! IN DIT BOEK STAAT: EEN MISDADIGER KEERT STEEDS OP DE PLAATS VAN MISDAAD TERUG!
IK HEB EEN INVAL DIE ONS ZAL HELPEN OM DE SCHURK TE VANGEN!
MAG IK MORGEN EEN WERKJE IN UW HUISJE KOMEN OPKNAPPEN?
HEEL GRAAG, ALS JE DAARMEE DE ELLENDELING KUNT VANGEN!
WAT GA JE DOEN, BROEDER PRACTISCH?
DAT IS EEN GEHEIM, WOLFJE!
BELOOF ME HET AAN NIEMAND TE VERKLAPPEN! OOK NIET AAN JE VADER!
BELOOFD! MAG IK KOMEN ZIEN WAT JE DOET?
JA, MAAR LET ER OP: MONDJE DICHT!
GOED! TOT MORGEN, PRACTISCH!
THUIS BIJ WOLFJE
DAT SMAAKTE LEKKER! MOEDER HUBARD KENT WAT VAN KLUIVEN! ALLEMACHTIG!
GAUW HET SCHULDBEWIJS WEGBERGEN! MIJN ZOON MOET ZIJN NEUS NIET IN DIT ZAAKJE STEKEN!
EI! WAT NU, PAPA! JE DOET ZO RAAR?
OCH, NIETS... HEU... WELK BOEK DRAAG JE ONDER JE ARM?
HET VERKLAPT HOE JE MISDADIGERS KUNT KENNEN! DE MOEITE WAARD!
WAT ZEG JE? OF LIEVER, WAT VERTELT HET BOEK?
DE MISDADIGERS VERGETEN DIKWIJLS ALLE SPOREN TE VERWIJDEREN!
MAAR DAT IS NIET DE ENIGSTE FOUT DIE HIJ BEDRIJFT!
NEE? LAAT ME DAT EENS ZIEN! HE! HE!
"DE VERSTOKTE MISDADIGER IS MEESTAL EEN DOMKOP..." DAT IS 'T TOPPUNT! NOOIT HEB IK ZO'N DWAZE DINGEN GELEZEN!

VOLGENDE WEEK : **DE KONING DER BOKKENSCHIETERS !**

ZIGZAGS

5e ZIGZAG-PRIJSVRAAG

Het aantal nieuwe lezers die bij de Mickey-club aansloten van 11 tot 31 Juli is 192.

Deze bijkomende vraag zal, indien nodig, de winnaars onder de inzenders van de rechte oplossing (50/50) aanduiden.

We verzoeken de deelnemers een goed geduld te oefenen tot wanneer de uitslag zal verschijnen. Er werden niet minder dan 1.068 oplossingen ingezonden en, waar verscheidene leden van de redactie met verlof zijn, zal de uitslag pas over enkele weken kunnen bekendgemaakt worden.

RAADSELTJES

COURTEL Frieda (Antwerpen) - ILEBUS Cecilia (Wilrijk) - HOPMAN Willy (Amsterdam) - KNECHT Daniël (Antwerpen) - CORBEEL Maria (St-Katelijne-Waver) - CRESENS Jean (Diest) - VAN 'T HAEN Lia (Rotterdam) - DE CLERCQ Annie (Wondelgem) zonden onderstaande raadseltjes in :

1. Hoe lang moesten de Israëlieten manna eten in de woestijn? 2. Wie zit er veel in een andermans huis? 3. Met welke kwast kan zelfs de beste schilder niet verven? 4. Welk wiel van een auto verslijt het minst? 5. Ik ben een woord van 4 letters en beteken : plaats. Met M vooraan ben ik een wrede daad; met B een kant; met K een touw; met W een zinsdeel; met N een windstreek. 6. Ik weet een potje wel bereid, zonder kok of keukenmeid, zonder peper, zonder zout, 't zit verborgen in het hout? 7. Welk woord geeft tweemaal de dood aan? 8. 't Ligt onder een pruimenboom met een pit er in. 9. Er loopt een kindje op de brug met een rood frakje aan en een geel mutsje op. Wat is dat?

(Antwoorden onderaan)

HORIZONTAAL

1. Persoonlijk voornaamwoord; Aanlegplaatsen voor schepen. - 2. Meisjesnaam; Nam van 1890 tot 1898 het regentschap over Nederland waar voor haar dochter Wilhelmina. - 3. Zuid-Nederlands voor « gegund ». - 4. Hert met kort gewei; Velden. - 5. Vakje, hokje, klapluik; Vul in : AE. - 6. Oosterlengte; Afkorting van « Koloniaal Sociaal Recht »; Voorzetsel. - 7. Postscriptum (afkorting); Volksnaam voor Bernard (Z.N.). - 8. Bedevaartplaats in Italië nabij Castelfidardo (Adriatische Zee); Ratelpopulier. - 9. Dier met stekels bezet; Mansnaam (andere naam voor Unnus). - 10. Omgekeerd voortzetsel; Bevel dat gelijkstaat met Halt ! Muzieknoot.

VERTICAAL

1. Vod; Uitroep (Och kom ! Gekheid !). - 2. Gesproken vorm voor « hij »; Andere schrijfwijze van « oog » (dichterlijk). - 3. Wordt uit geweren en kanonnen geschoten; Vermaak, jolijt. - 4. Omgekeerd voegwoordje; Holte onder de arm bij de schouder. - 5. Bootjes van de Eskimo's. - 6. Gewone noot met geelkleurig omhulsel. - 7. Peinst, overweegt, meent; Afkorting van « en andere ». - 8. Havenstad in Duitsland aan de Noordzee (min eindletter); Hoofden van korenhalmen, waarin het graan zit. - 9. Nieuwe Maan (afkorting); Geheimenis (iets waarvan de zin of betekenis dient geraden); 10. Hoofdstad van Drente (Nederland).

(Oplossing in Nr 97)

Wie zijn de uitvinders?

Graham BELL, Claude CHAPPE, Benjamin FRANKLIN, Denis PAPIN, Guglielmo MARCONI, Thomas-Alva EDISON, Humphrey DAVY, Karel VAN DE POELE, Alexander VOLTA en Nicephorus NIEPCE vonden elk een van de 10 nastaande dingen uit :

1. Veiligheidslamp voor mijnwerkers. - 2. Stoommachine. - 3. Telefoon. - 4. Electrische toorts. - 5. Radio (draadloze telegrafie en telefonie). - 6. Photographie. - 7. Optische telegraaf. - 8. Trolley (electrische tram). - 9. Bliksemafleider. - 10. Gloeilamp.

Duid de uitvinder van elk dezer 10 dingen aan. Wie 't niet weet, vindt het antwoord bij de zigzagsoplossingen.

(Oplossing onderaan)

magisch vierkant

Horizontaal en verticaal zijn gelijk, dus met dezelfde woorden in te vullen, volgens onderstaande omschrijving :

1. Groen lapvormig deel van een plant. - 2. Door vulkanen in gesmolten toestand uitgeworpen gesteenten die langzaam stollen. - 3. Nakomeling (verouderd woord, nog alleen in de uitdrukking : van ... tot ...). - 4. Spijsverteringskanaal.

(Oplossing onderaan)

OPLOSSINGEN der ZIGZAGS

1. **Raadsels uit Nr 96 :** 1. Tot ze verzadigd waren. - 2. Dronkaard. - 3. Met een citroenkwast. - 4. Reservewiel. - 5. Oord - moord - boord - koord - woord - noord. - 6. Haze noot. - 7. Dodelijk (dood-lijk). - 8. Slaper die een pit ingeslikt heeft. - 9. Lucifer (zwavelstok).
2. **Kruiswoord uit Nr 95 :** Horizontaal was zo in te vullen : ROTGANS - ALE - AAP - A - LUS - I - FA - IN - L - D - SK - AW - J - IER - U - ANS - AAL - HUISDAK.
3. **Uitvinders uit Nr 96 :** 1. Davy. - 2. Papin. - 3. Bell. - 4. Volta. - 5. Marconi. - 6. Niepce. - 7. Chappe. - 8. Van de Poele. - 9. Franklin. - 10. Edison.
4. **Magisch vierkant uit Nr 96 :** BLAD - LAVA - AVER - DARM.

Dit nummer werd met vergunning van Walt Disney door de Belgische Studio's verwezenlijkt. - Copyright Walt Disney Productions - Alle rechten voorbehouden.

PRETTIG NAAMFEEST

8-8 :	**H. JUSTINUS**
9-8 :	**H. ROMANUS**
10-8 :	**H. LAURENTIUS**
11-8 :	**H. SUZANNA**
12-8 :	**H. CLARA**
13-8 :	**H. HIPPOLITUS**
14-8 :	**H. EUSEBIUS**

MOPJES... MOPJES... MOPJES!

Dokter : U moet u aan een zeer streng diëet houden en na iedere maaltijd slechts één sigaar roken. Meer niet !...

Enkele tijd later bij de dokter :

Dokter : Hoe gaat het met uw gezondheid ?

Patiënt : O, goed, dokter, goed... Als ik die sigaar na het eten maar niet hoefde te roken, want ik heb nooit gerookt, ziet u !

(DOEKES, R. - Wageningen).

Onderwijzer : Jos, waar ligt Bordeaux ?

Jos : In onze kelder, meester. De derde bak links !

(OPSTEYN M. J. - Mechelen-aan-Maas).

Meester : Maar, Peter, nu heb je weer uw pen vergeten mee te nemen! Hoe zou je een soldaat noemen die zonder geweer ten oorlog trekt ?

Peter : Eeen generaal, meester !

(DE WIT R. - Eppegem).

MICKEY MAGAZINE Het jeugdblad voor jongens en meisjes.

Uitgaven Pont-Levis — Verantwoordelijk uitgever : Frans PRETE, beheerder-afgevaardigde, 47, Hopstraat, Brussel.

MICKEY-HOLLAND
M. van Gelderen en Zoon, N. Z. Voorburgwal, 232, Amsterdam.
Postgiro : 137.867
ABONNEMENT :
3 m. : fl. 5.- - 6 m. : fl. 9.75 - 1 jaar : fl. 19.-

Postcheck : Nr 7539.34

ABONNEMENTSPRIJS :

	3 m.	6 m.	1 jaar
België ...fr.	**72.—**	**138.—**	**270.—**
B. Kongo fr.	**75.—**	**145.—**	**283.—**
Luchtp. :	**235.—**	**460.—**	**907.—**

Alle briefwisseling is te richten aan : MICKEY-MAGAZINE, 47, Hopstraat, Brussel.

CLUB MICKEY BON 96

IN BELGIE GEDRUKT bij de N.V. Drukkerij voor Nijverheid en Financie. « IMIFI », 47, Hopstraat, Brussel